



FACULTAD DE AGRONOMÍA
E INGENIERÍA FORESTAL
PONTIFICIA UNIVERSIDAD CATÓLICA DE CHILE

INGENIERO AGRÓNOMO / INGENIERO FORESTAL

PERFIL

EMPRENDEDOR

- ✓ **Propone y planifica un emprendimiento** de manera creativa en el ámbito de la agricultura y medio ambiente, con compromiso económico, ambiental y social.
- ✓ **Lidera y desarrolla creativamente, un emprendimiento** que agrega valor al uso sustentable y conservación de ecosistemas forestales y su entorno.
- ✓ **Integra una mirada local o global** dependiendo de las necesidades de cada proyecto.

Ver otros **perfiles profesionales** en
agronomia.uc.cl

@AgroyForestalUC 

faifuc 

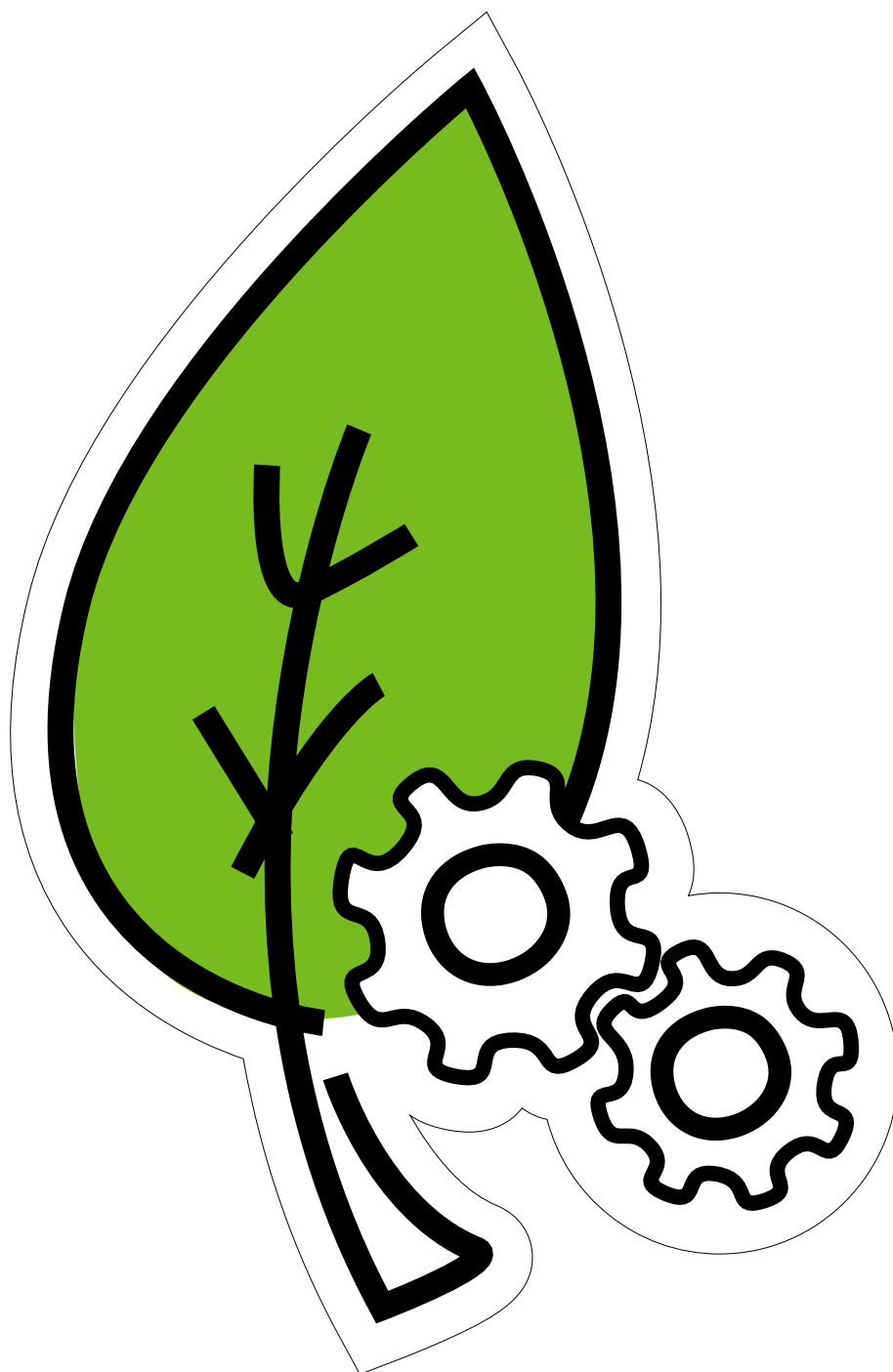



FACULTAD DE AGRONOMÍA
E INGENIERÍA FORESTAL
PONTIFICIA UNIVERSIDAD CATÓLICA DE CHILE

INGENIERO AGRÓNOMO / INGENIERO FORESTAL

- ✓ **Gestiona procesos productivos** de la agricultura y medio ambiente, diseñados acorde a los principios de responsabilidad social y ambiental.
- ✓ **Crea, evalúa y gestiona planes de manejo y conservación** de recursos naturales, como también procesos productivos de recursos forestales, integrando aspectos biofísicos, sociales, legales y económicos.
- ✓ **Planifica y gestiona creativa y éticamente los recursos** de la agricultura y el medio ambiente a distintas escalas territoriales.

PERFIL

ADMINISTRADOR / GESTOR

Ver otros
perfiles
profesionales en
agronomia.uc.cl

 [faifuc](https://www.facebook.com/faifuc)
 [@AgroyForestalUC](https://twitter.com/AgroyForestalUC)

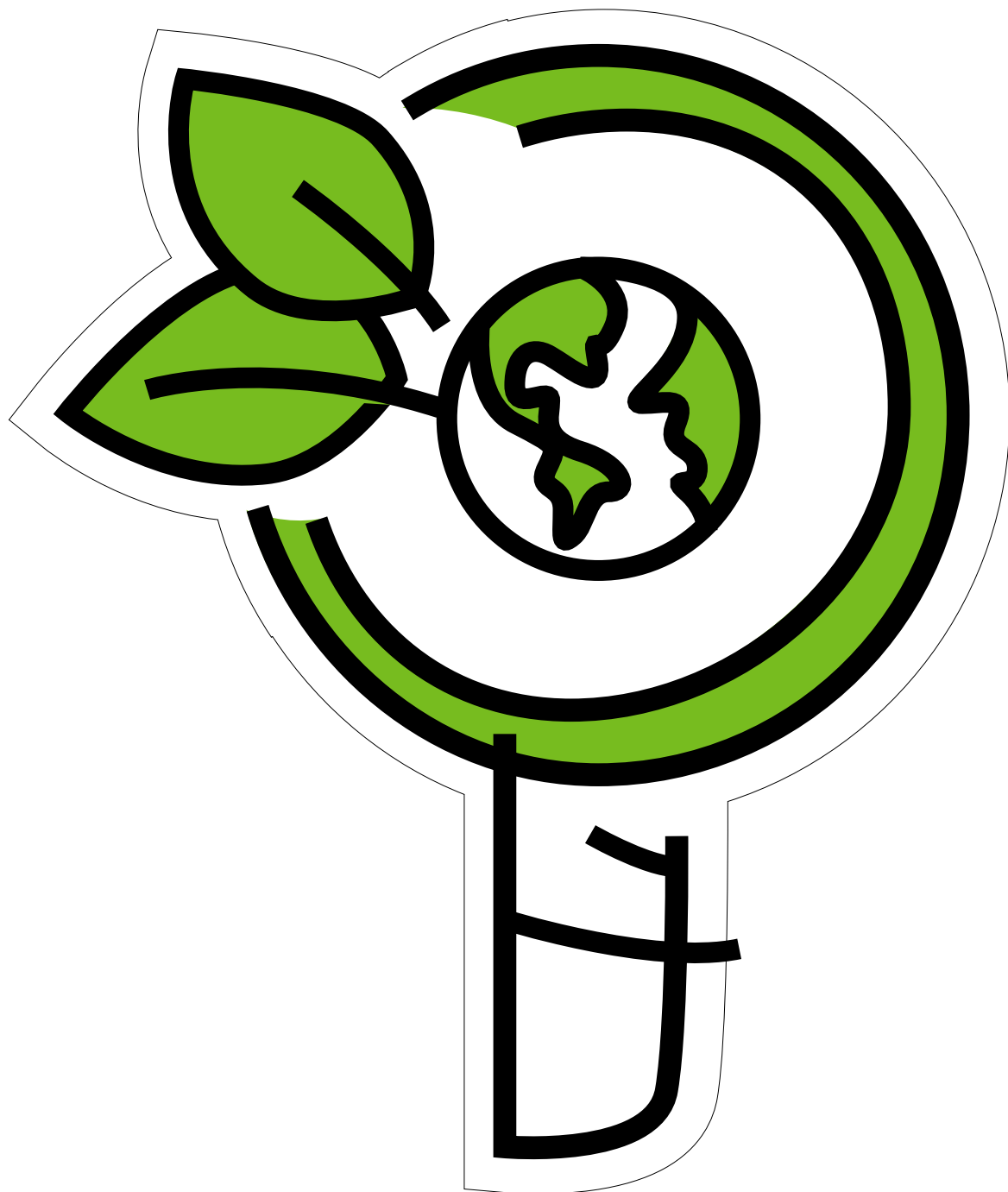



FACULTAD DE AGRONOMÍA
E INGENIERÍA FORESTAL
PONTIFICIA UNIVERSIDAD CATÓLICA DE CHILE

INGENIERO AGRÓNOMO / INGENIERO FORESTAL

PERFIL
INVESTIGADOR / ASESOR

- ✓ **Propone medidas sustentables**
para abordar y solucionar problemáticas asociadas a ecosistemas agrícolas y forestales, a través de la investigación y el uso del conocimiento actual.
- ✓ **Identifica, evalúa críticamente,**
propone soluciones y resuelve problemas de la agricultura y la ingeniería forestal, valorizando y utilizando las herramientas de investigación científica y las tecnologías apropiadas para ello.
- ✓ **Proyecta en el tiempo investigaciones**
que se requerirán para el manejo sustentable de los ecosistemas agrícolas y forestales.

 @AgroyForestalUC
 faituc

Ver otros **perfiles**
profesionales en
agronomia.uc.cl